FOREST INN
SHOWAKAN

叙勲・褒章プラン

この度は、栄えあるご受章、誠におめでとうございます。受章に際し、今までお世話になった方々と
緑豊かなフォレスト・イン 昭和館で感謝のお気持ちをお届けしてはいかがでしょうか。
主催者のご要望に沿った内容をご提案させていただきます。

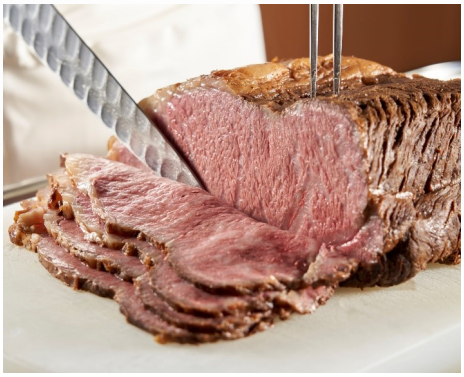

プラチナコース

￥15, 000

＜内容＞
お料理…ご希望をお伺いいたします。
お飲物…スパークリングワイン
　　＋6種類フリードリンク
お写真…1ポーズ（2枚セット）

ゴールドコース

￥13, 000

＜内容＞
お料理…ご希望をお伺いいたします。
お飲物…5種類フリードリンク

ブロンズコース

￥10, 000

＜内容＞
お料理…ご希望をお伺いいたします。
お飲物…4種類フリードリンク

＊どのプランにも、会場費（2時間）、席札、メニューカード（ブッフェ料理以外）、サービス料、消費税が含まれております。
＊15名様以上で承ります。但し、ブッフェ料理のみ20名様以上にてお受けいたします。

≪オプション≫
・ご招待状　・席次表　・装花（卓上装花、スタンド花、壺花、料理卓装花、コサージュ）
・写真撮影　・ビデオ撮影　・看板　・プロジェクター、スクリーン等
ご要望をお伺いいたします。

＜ご予約・お問い合わせ＞
フォレスト・イン 昭和館　営業課 042-542-5555
E-Mail:marketing.fis@showa-ud.co.jp